

PROPOSED TWO STORED BUNGALOW AT R.S. DAG NO. 13(P), 14(P) MOUZA - UTTAR KAZIRHAT, J.L. NO - 22, UNDER P.S. BISHNUPUR, P.O. RASAPUNJA, DIST. - SOUTH 24 PARGANAS, UNDER PASCHIM BISHNUPUR GRAM PANCHAYAT.

AREA CALCULATION :

AREA OF LAND - 3 KATHA - 19 CHATTAK - 23 SQ.FT. = 257.15 SQ.MT = 2768 SQ.FT.
MEANS OF ACCESS - 7.05 M.

AREA STATEMENT OF ONE BUNGALOW:

GROUND FLOOR BUILT UP AREA = 52.08 SQ.M = 561 SQ.FT.
FIRST FLOOR BUILT UP AREA = 51.12 SQ.M = 550 SQ.FT.
TOTAL BUILT UP AREA = 103.20 SQ.M = 1111 SQ.FT.

OPEN TERRACE AREA = 14.44 SQ.M = 156 SQ.FT.

NUMBER OF PARKING = 1 NOS.

TOTAL NUMBER OF BUNGALOW = 2 NOS.
TOTAL BUILT UP AREA OF 2 NOS BUNGALOWS = 103.20 SQ.M = 1111 SQ.FT.
TOTAL NOS OF PARKING = 2 NOS.

I CERTIFY THAT ALL THE ARCHITECTURAL DRAWINGS OF PROPOSED TWO STORED BUNGALOW AT 13(P), 14(P) MOUZA - UTTAR KAZIRHAT, J.L. NO - 22, UNDER P.S. BISHNUPUR, P.O. RASAPUNJA, DIST. - SOUTH 24 PARGANAS, UNDER PASCHIM BISHNUPUR GRAM PANCHAYAT, HAVE BEEN PREPARED BY ME COMPLYING WITH THE PROVISIONS OF THE NATIONAL BUILDING CODE 2005 AND THE WEST BENGAL MUNICIPAL BUILDING RULES 2007. NO SUCH WORKING AND INCORRECT INFORMATION HAS BEEN FURNISHED BY ME INCLUDING AREA CALCULATION CHARTS IN THIS DRAWING. AREA CALCULATION OF ANY OF THE DRAWINGS OR RULES WILL BE FOUND IN SUBMITTED THE SANCTIONING AUTHORITY FOR OBTAINING SANCTIONS.

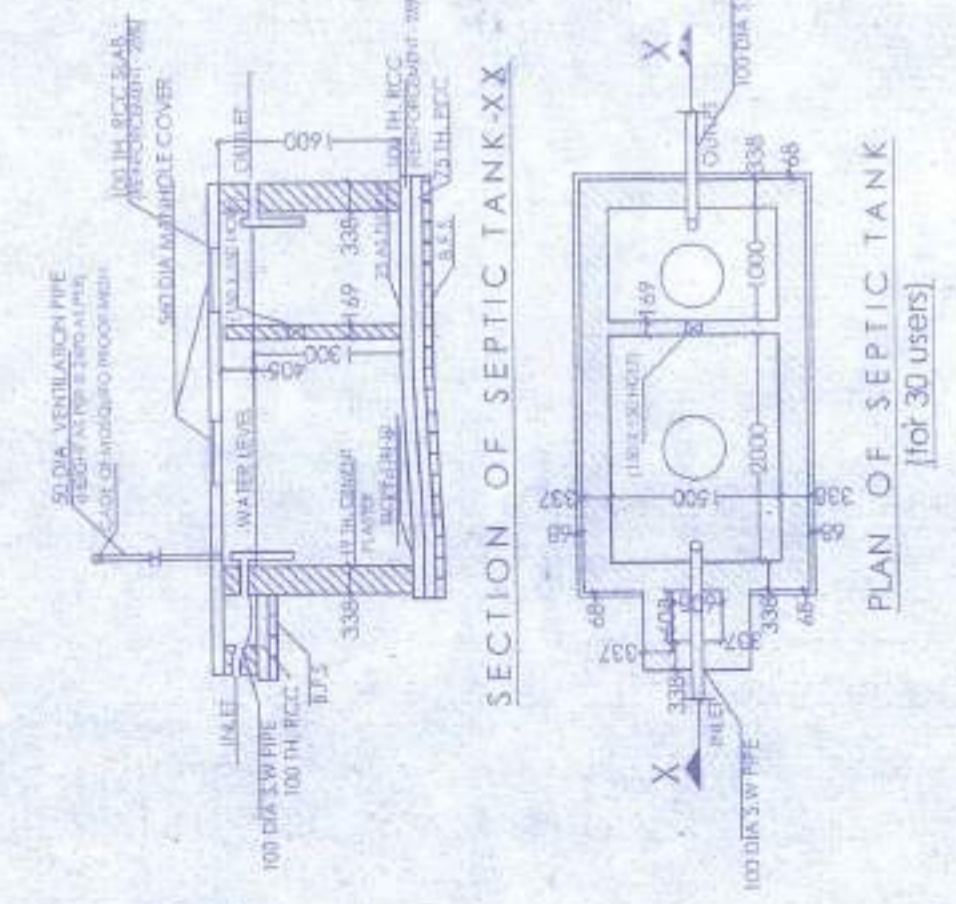

APPROVAL :

Attested
Plan Approved and Ordered
For total Covered area 2222.50 Sq. Ft.
Fees Received Total Rs. 25,555/-
(In Words) *Five thousand five hundred and fifty five only.*
Valid Upto 27.04.2025.
Paschim Bishnupur Gram Panchayat
Kazirhat, J.L. No. 22, Pgs.

Validity of the approved plan is 5 years.
The nature of the plan should be checked as per L.S. Code.
Permission granted only if the plan is as per L.S. Code & non-violate any other provisions of a sanctioned approved plan.
Construction should be done as per approved plan.
Any deviation from the plan shall result in cancellation of the plan.

27.04.2025

Paschim Bishnupur G.P.
Bishnupur - I, South 24 Pgs.

SOURAV RAY
ARCHITECT (B. Arch.)
Reg. No. - CA/20059/48116

Sourav Ray
Signature of Architect / Engineer

Shiv Niketan Pvt. Ltd.
Shiv Niketan
Director

AUTHORIZED SIGNATORY

TITLE:
OVERALL SITE PLAN SHOWING PROPOSED GROUND FLOOR PLAN, SITE PLAN, LOCATION PLAN, SEPTIC TANK DETAIL.

DRAWN BY: SHIVAMATI TANI
CHECKED BY: AYANU C
SCALE: 1:100
DATE: 12.11.18
SUBMISSION: DRAWING
DRAWING NO: GENS-SANC-ARCH-PH-6-BUNGALOW-11-12/01
REVISION: -00

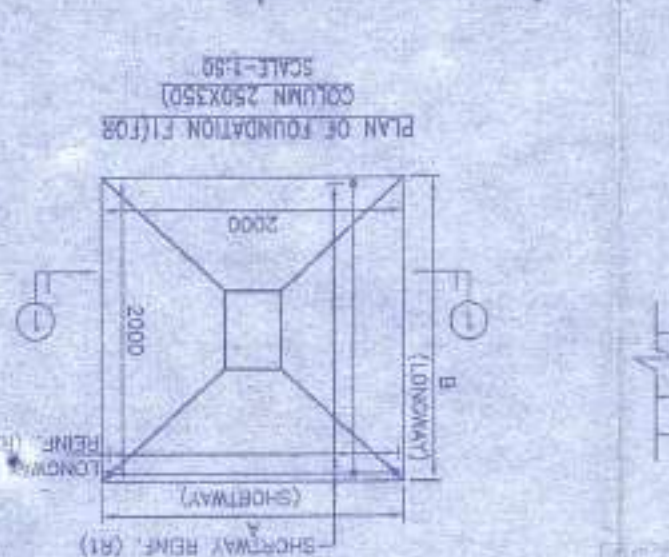
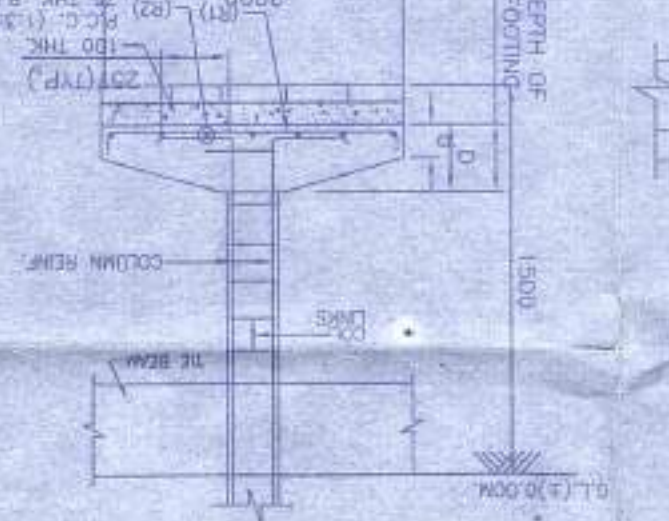
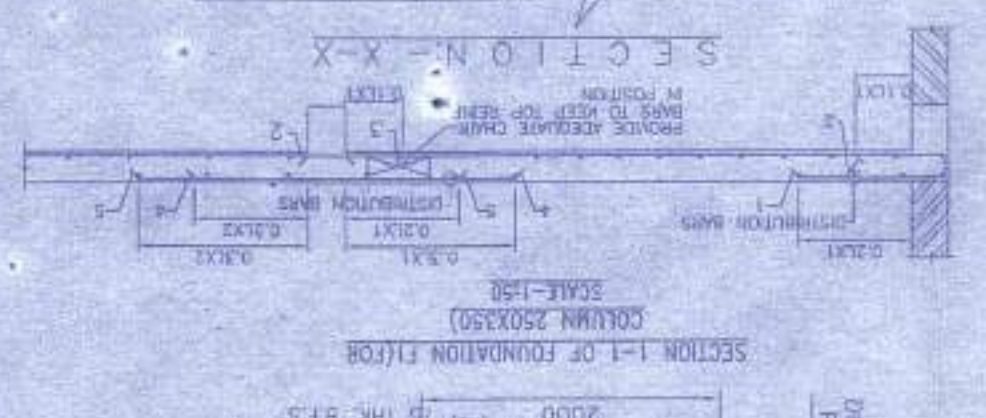
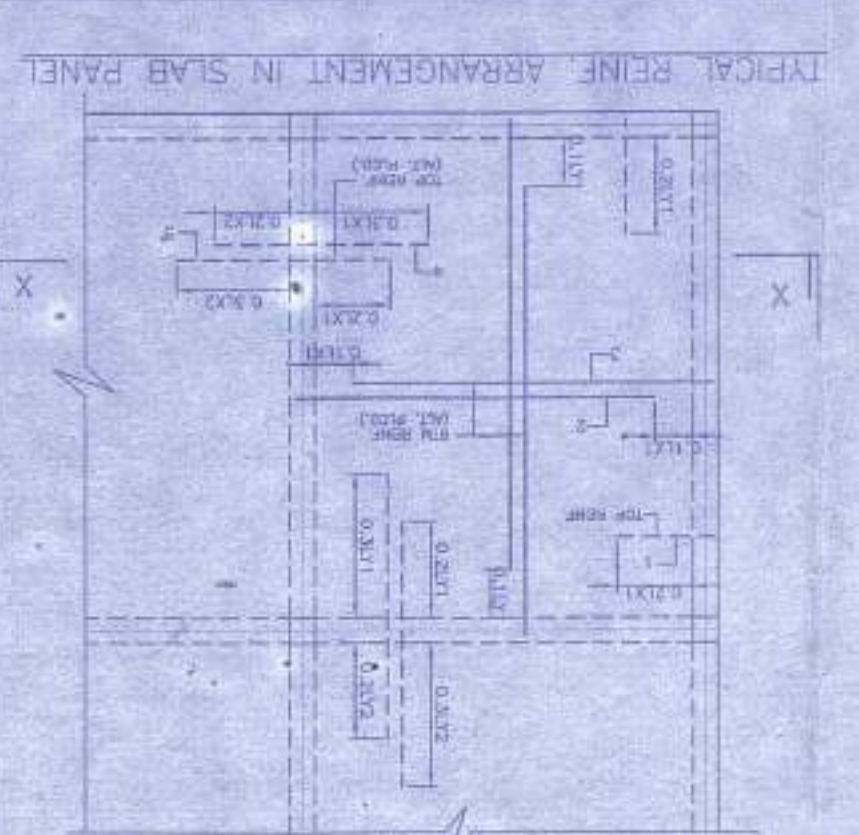
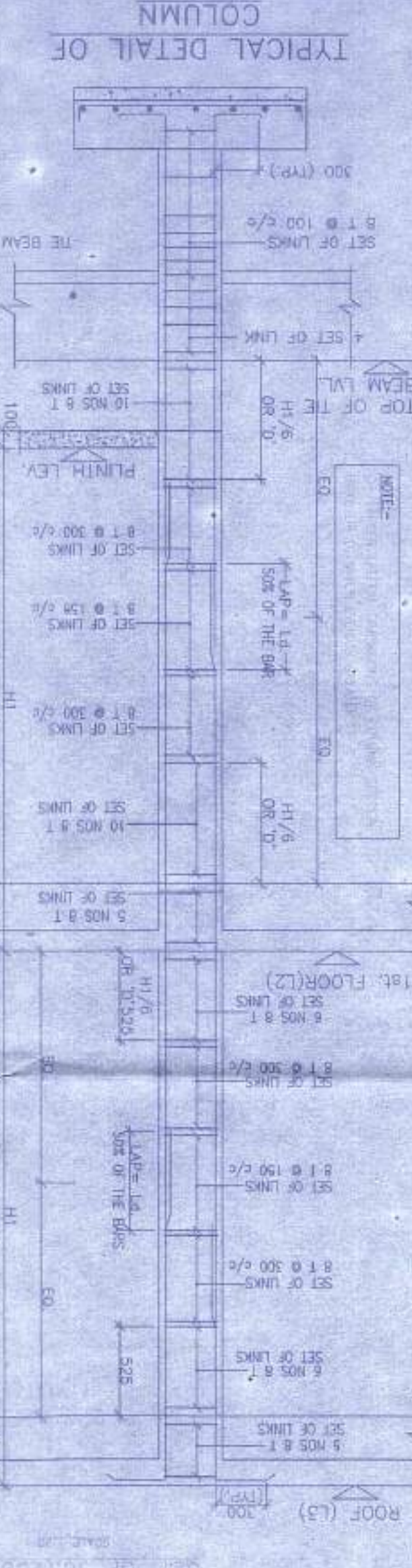
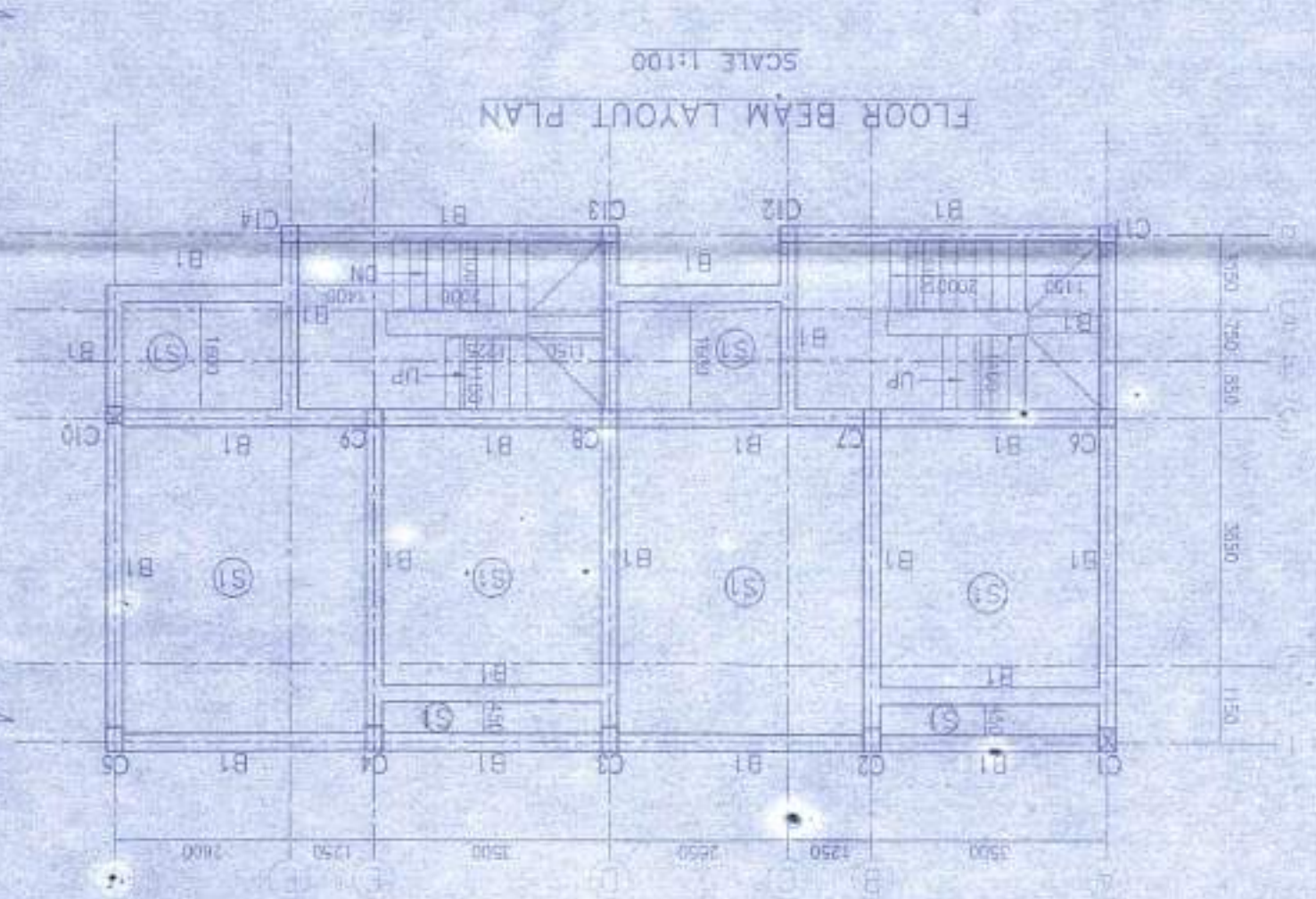
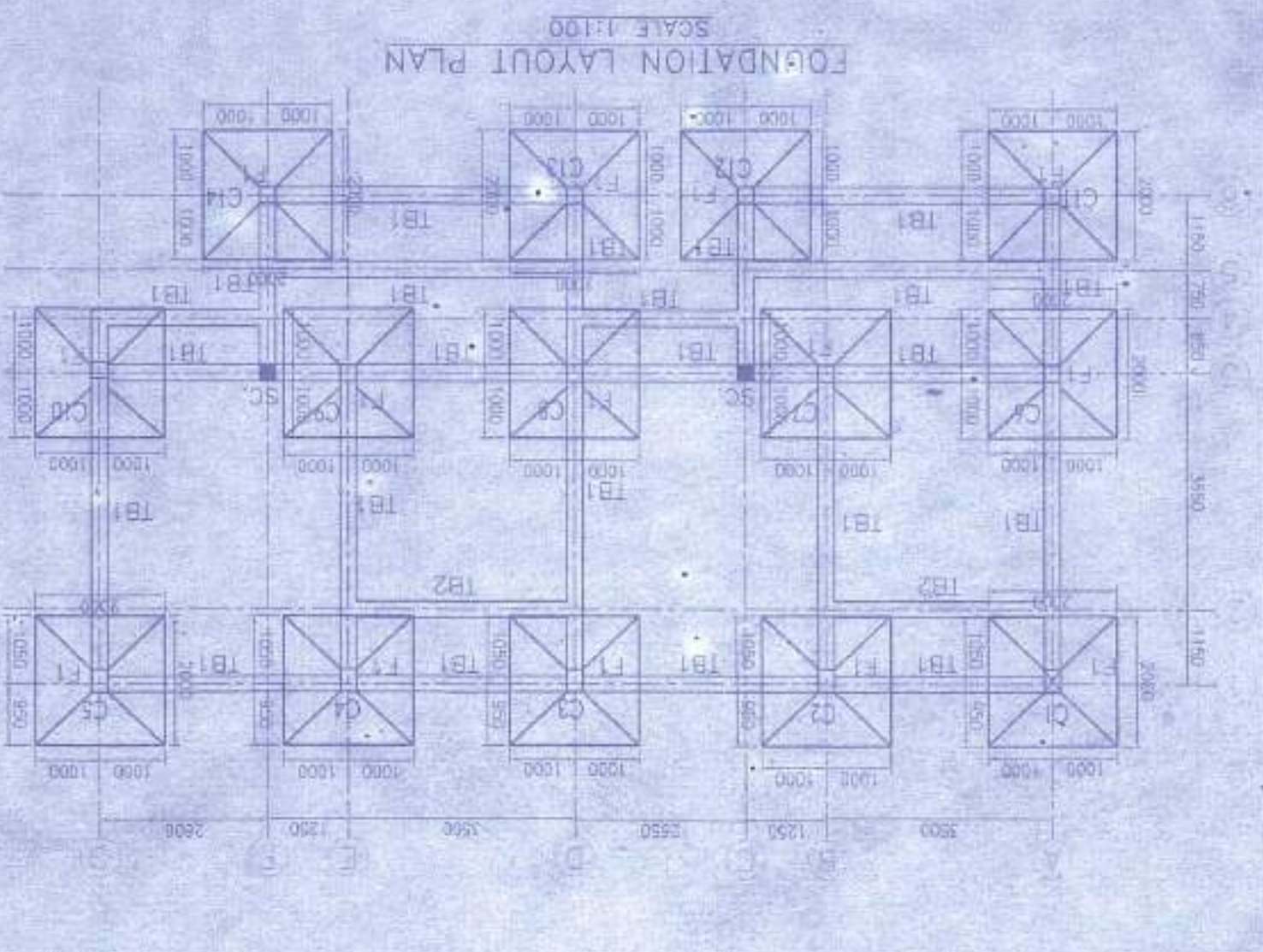

SCHEDULE OF COLUMN

LEVEL	COL. MKD.	COL. MKD.	LEVEL	LINKS AS SPECIFIED
ROOF				
FND.	C1, C2, C3, C4, C5, C6, C7, C8, C9, C10			4-16T+2-12T
LEVEL				250x250
				LINKS AS SPECIFIED

SCHEDULE OF FOOTING

FOOTING SIZE	FOOTING DEPTH	FOOTING WIDTH	FOOTING CONC.	FOOTING REIN.
1.0 T x 1.0 C	1.0	1.0	1.0	1.0
1.0 T x 1.0 C	1.0	1.0	1.0	1.0

SCHEDULE OF BEAM

BEAM MKD.	BEAM SIZE	BEAM AT	BEAM AT	BEAM AT	BEAM AT	LINKS AS SPECIFIED
B1	250	300	2-12 T	1-16 T	1-16 T	4-16T+2-12T
B2	300	350	3-16 T	2-16 T	2-16 T	4-16T+2-12T
B3	350	400	4-16 T	3-16 T	3-16 T	4-16T+2-12T

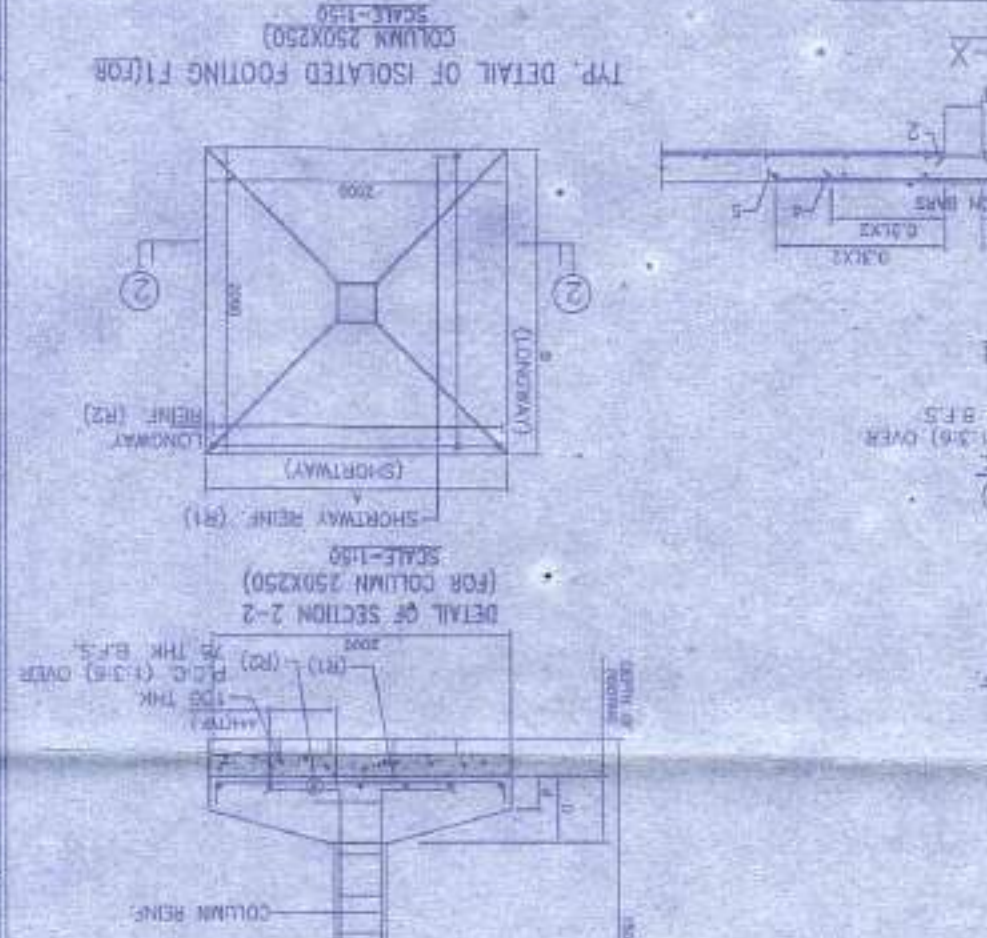
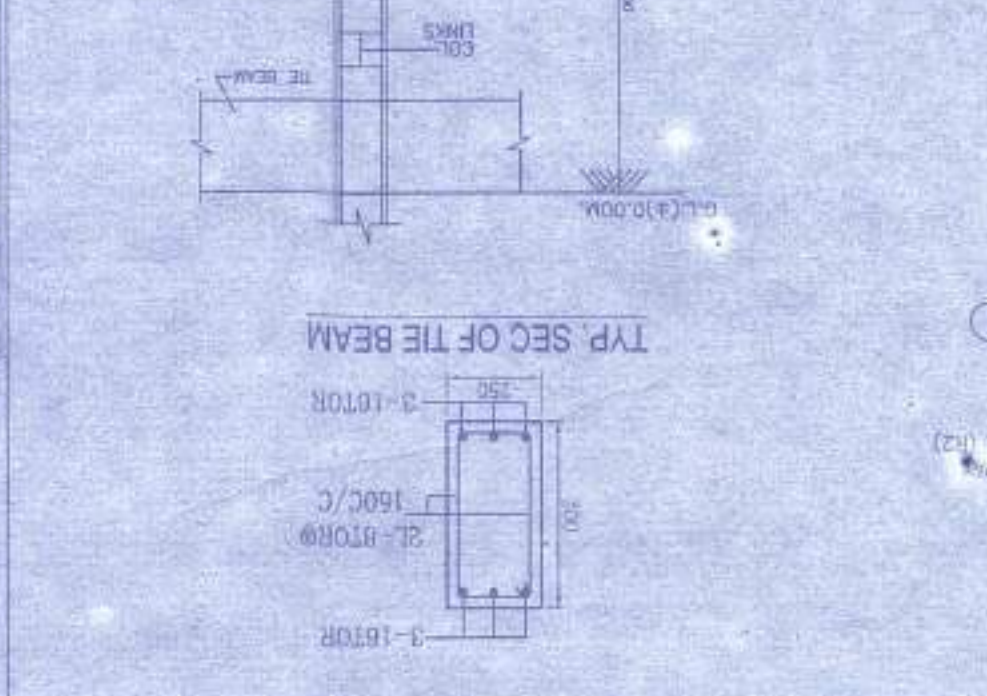

APPROVAL:

Plan Approved and Ordered for execution of work on 13/05/2012
 Date Received from 22/05/2012
 Mr. Shiv Niketan Pvt. Ltd.
 Director

APPROVAL: [Stamp]

NOTES AND SPECIFICATION

1. ALL DIMENSIONS ARE IN MM. UNLESS OTHERWISE MENTIONED.
 2. ANY AMBIGUITY IN THE DRAWINGS SHOULD BE CLARIFIED BEFORE COMMENCING WORK.
 3. SUPER STRUCTURE: SUPER STRUCTURE SHALL BE OF 15th CLASS.
 4. THIS DRAWING IS TO BE READ ALONG WITH ALL RELEVANT DRAWINGS IN THIS PROJECT.
 5. ALL MATERIALS SHALL CONFORM TO IS STANDARDS UNLESS MENTIONED OTHERWISE.
 6. ALL MATERIALS SHALL CONFORM TO IS STANDARDS UNLESS MENTIONED OTHERWISE.
 7. FOR STEEL GRADE IS 200 OR AS PER IS 1786-2007.
 8. ALL DISTRIBUTION BARS ARE OF 8mm dia AND TO BE PROVIDED AT 100mm C/C UNLESS OTHERWISE MENTIONED.
 9. ALL SPACERS ARE OF 8mm dia AND TO BE PROVIDED AT 100mm C/C UNLESS OTHERWISE MENTIONED.
 10. ALL SPACERS ARE OF 8mm dia AND TO BE PROVIDED AT 100mm C/C UNLESS OTHERWISE MENTIONED.
 11. ALL SPACERS ARE OF 8mm dia AND TO BE PROVIDED AT 100mm C/C UNLESS OTHERWISE MENTIONED.
 12. ALL SPACERS ARE OF 8mm dia AND TO BE PROVIDED AT 100mm C/C UNLESS OTHERWISE MENTIONED.
 13. ALL SPACERS ARE OF 8mm dia AND TO BE PROVIDED AT 100mm C/C UNLESS OTHERWISE MENTIONED.
 14. ALL SPACERS ARE OF 8mm dia AND TO BE PROVIDED AT 100mm C/C UNLESS OTHERWISE MENTIONED.

LEGEND

1	FOUNDATION	50
2	COLUMN	40
3	FLOOR BEAM	30
4	FLOOR BEAM	30
5	FLOOR SLAB	20

MAINTAINED AT 1:10-2 BEFORE CASTING OF PILE

PROPOSED TWO STORED BUNGALOW AT R.S. DAG NO. 13(P), MUZA, UTTAR KAZIRHAT, L.L. NO. 22 UNDER P.S. UTTAR KAZIRHAT, P.O. RAJAPUR, DIST. SOUTH 24 PARAGANAS, UNDER PASCHIM BISHNUPUR GRAM PANCHAYAT.

1. CERTIFY THAT ALL THE ARCHITECTURAL DRAWINGS OF PROPOSED TWO STORED BUNGALOW AT R.S. DAG NO. 13(P), MUZA, UTTAR KAZIRHAT, L.L. NO. 22 UNDER P.S. UTTAR KAZIRHAT, P.O. RAJAPUR, DIST. SOUTH 24 PARAGANAS, UNDER PASCHIM BISHNUPUR GRAM PANCHAYAT, HAVE BEEN PREPARED IN ACCORDANCE WITH THE PROVISIONS OF THE ARCHITECTURAL ACT, 1957 AND THE REGULATIONS MADE THEREUNDER AND THAT THE DRAWINGS AND DOCUMENTS SUBMITTED TO THE ENGINEERING AUTHORITY FOR OBTAINING SANCTIONS, OBTAINING SANCTIONS.

2. I HEREBY CERTIFY THAT I AM A REGISTERED ARCHITECT UNDER THE ARCHITECTS ACT, 1957 AND AM AN EMPLOYEE OF SHIV NIKETAN PVT. LTD. IN THE CAPACITY OF ARCHITECT.

Signature of Architect / Engineer: [Signature]

Stamp: [Stamp]

PROJECT TITLE: FOUNDATION BEAM LAYOUT, 1ST FLOOR BEAM LAYOUT, TYPICAL DETAIL OF BEAM & ISOLATED FOOTING, SCHEDULE OF BEAM & ISOLATED FOOTING.

DATE: 12/11/18

SCALE: 1:100

SUBMISSION DRAWING

REVISION NO.

REVISION:

DRAWN BY: SHAYAMI KUMAR

CHECKED BY: ATYAYO

DATE: 12/11/18

SCALE: 1:100

PROJECT NO.: 18/2018

CHEF: SHIV NIKETAN PVT. LTD.

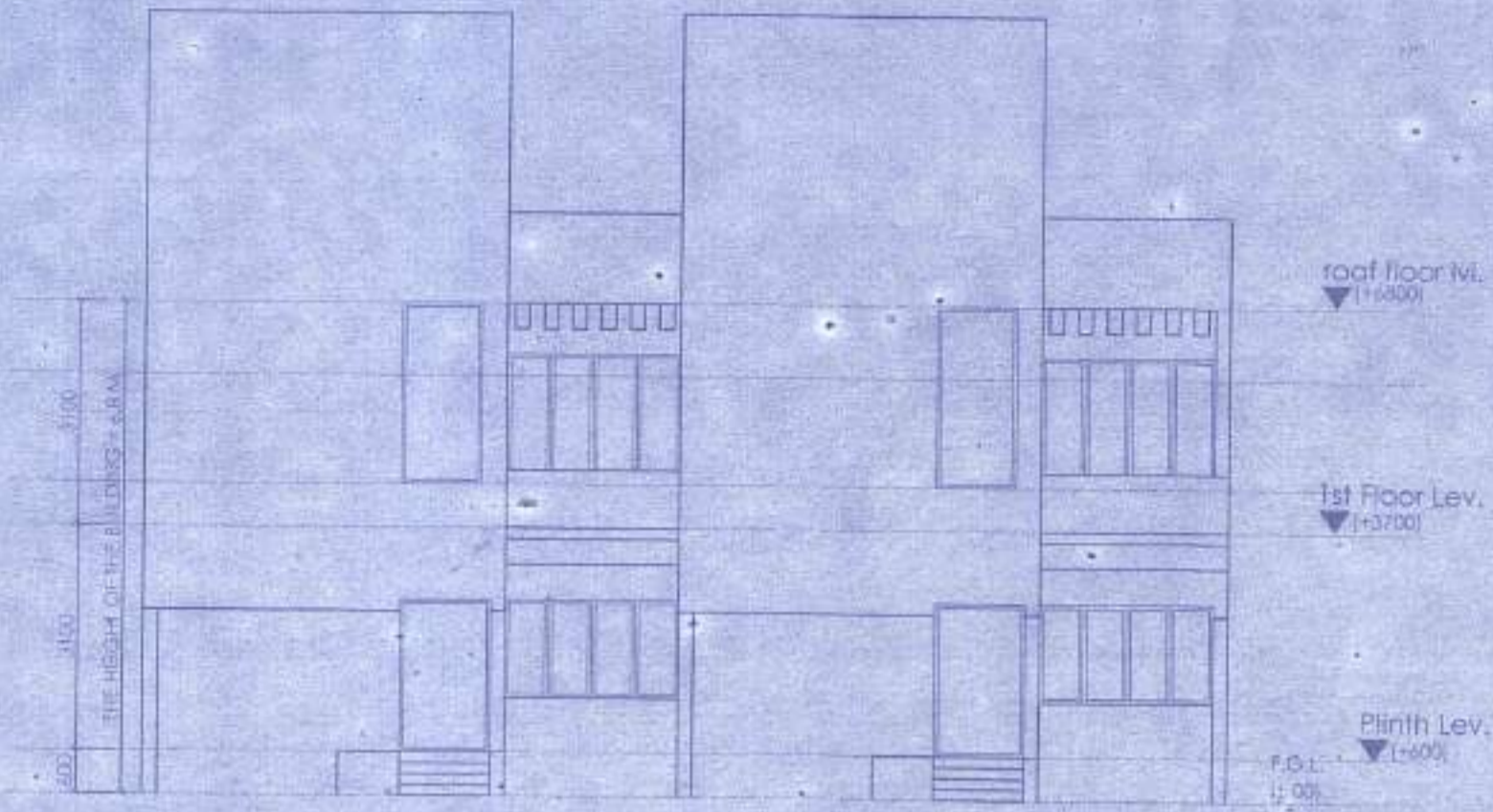

ELEVATION OF SIDE - A

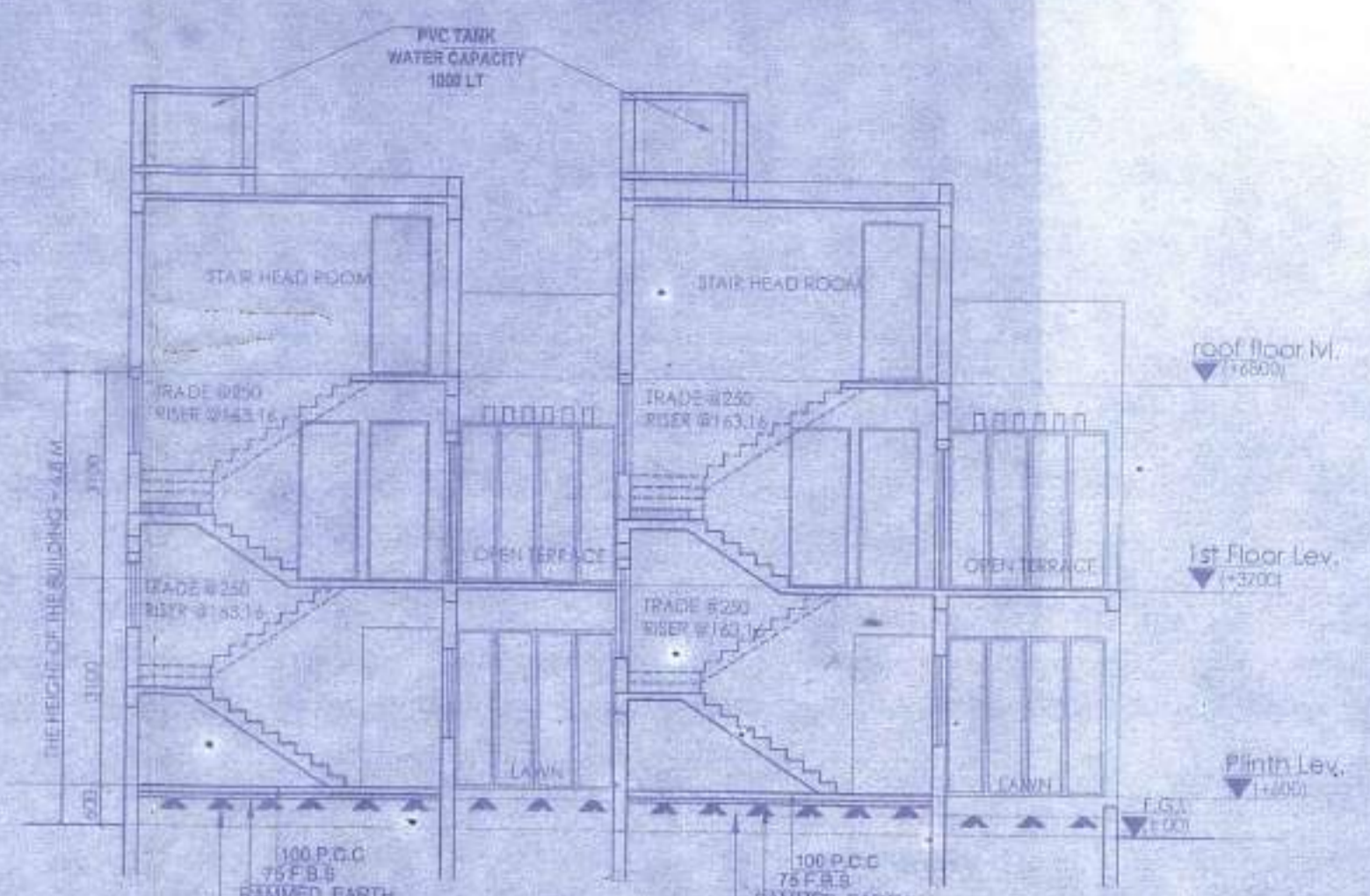

SECTION AT A-A

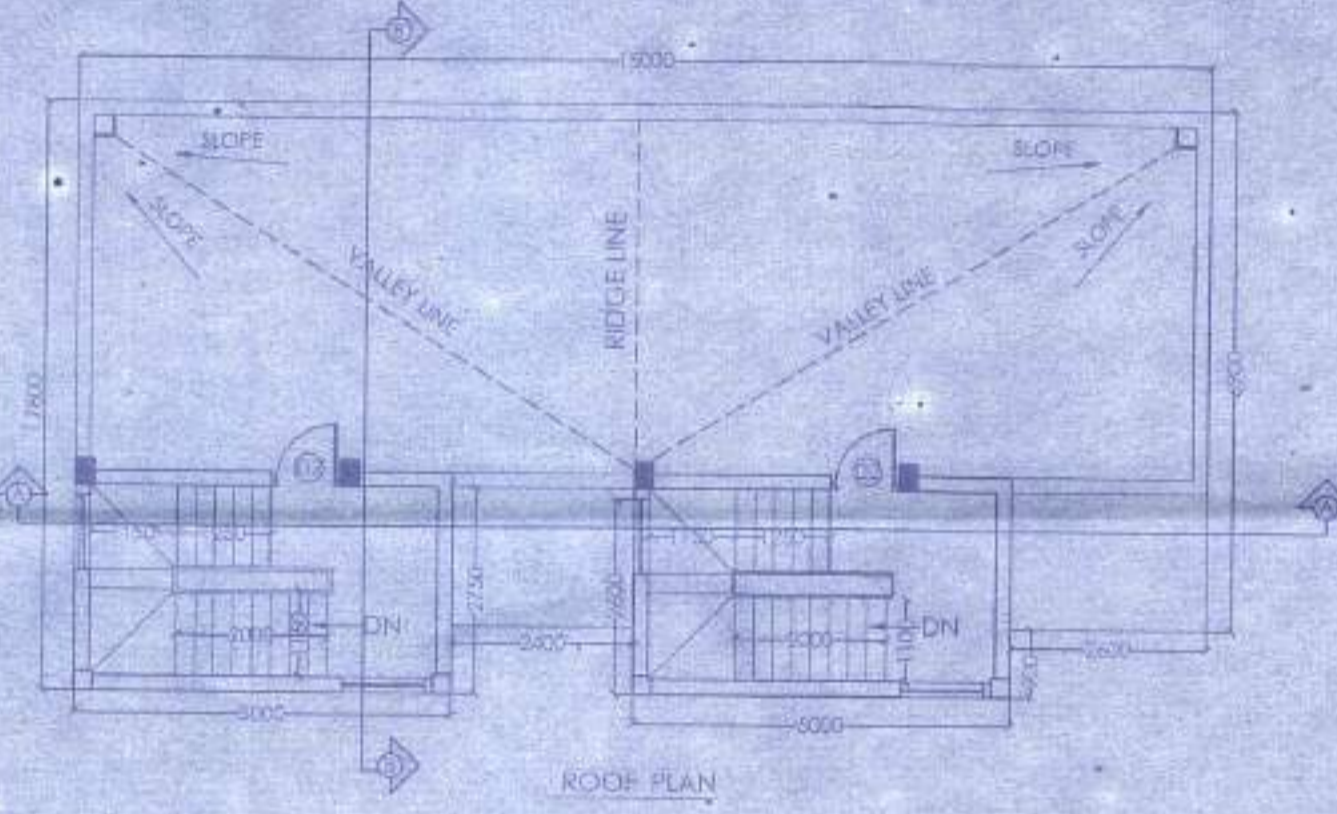

ROOF PLAN

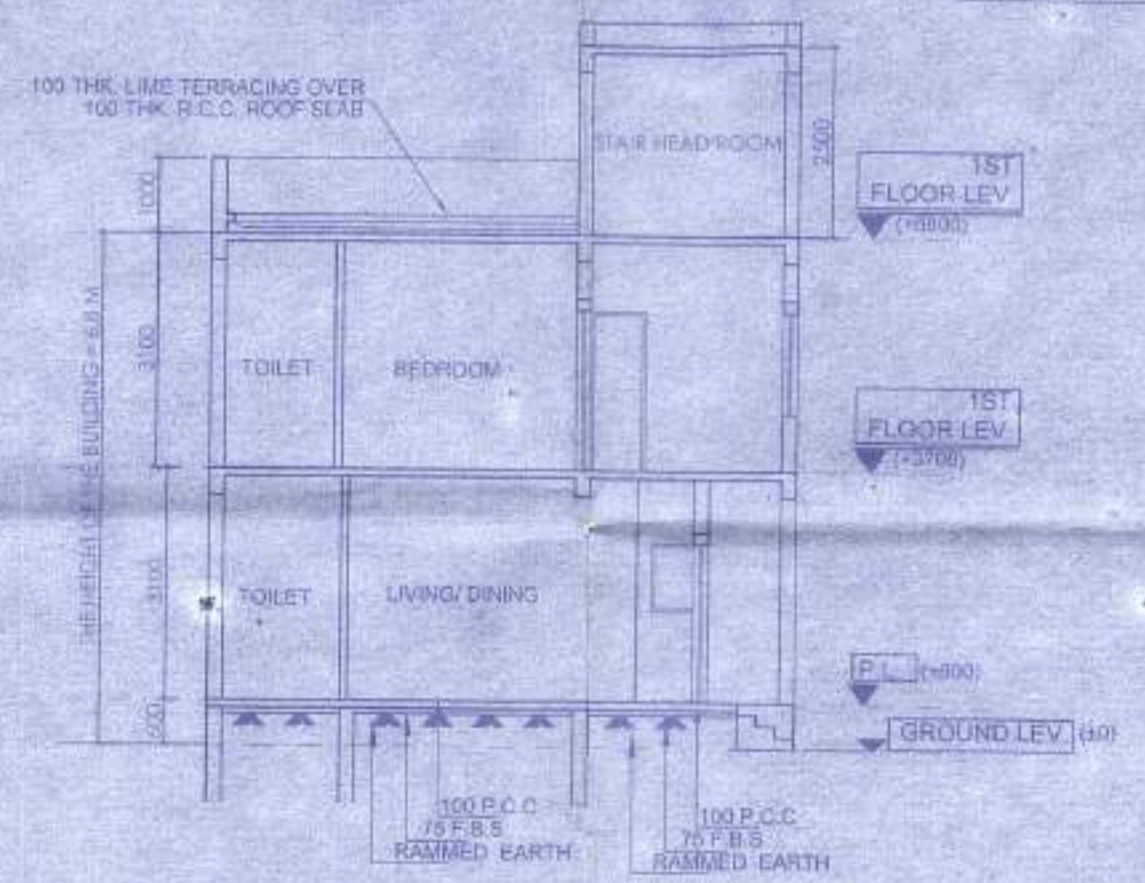

SECTION AT B-B

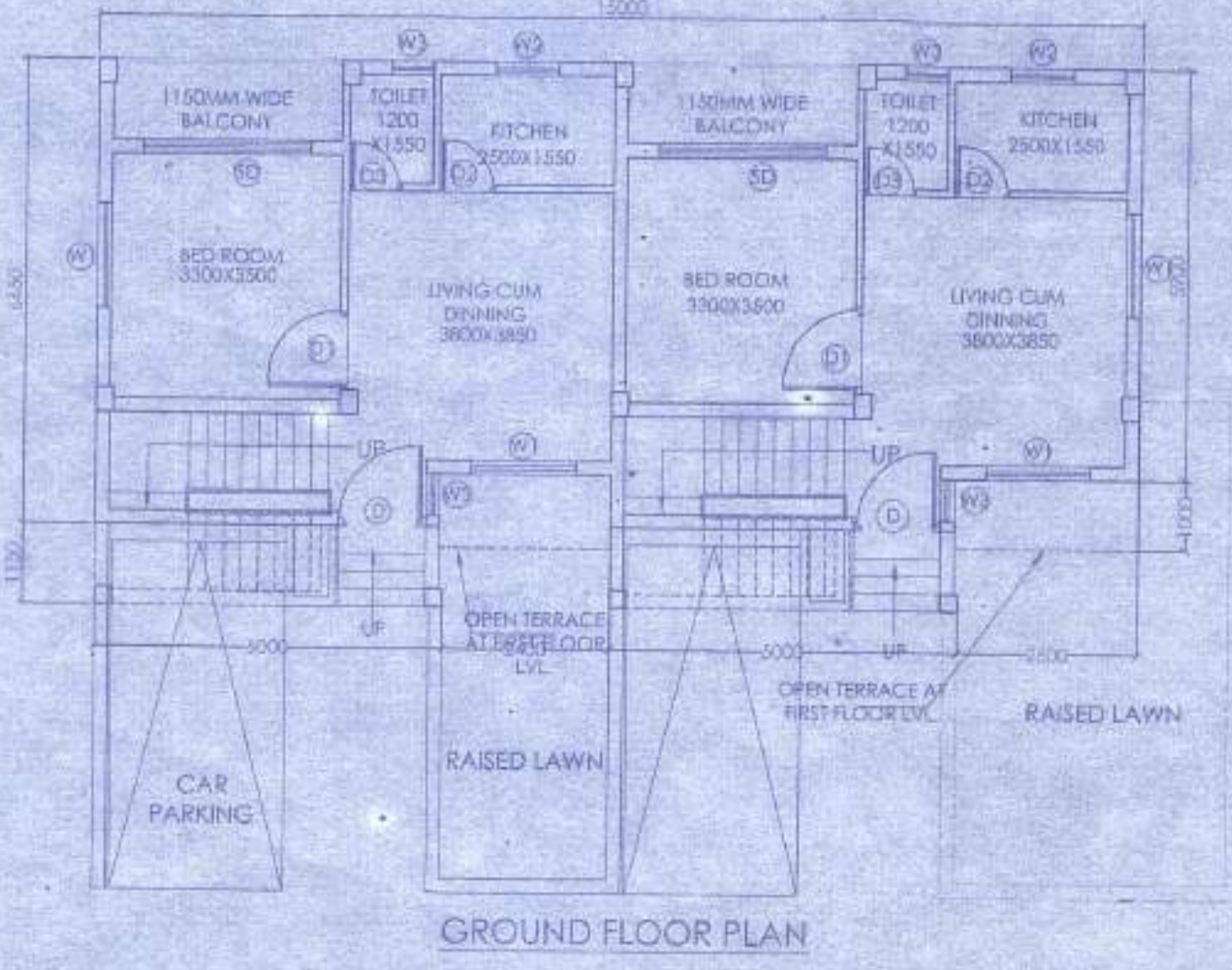

GROUND FLOOR PLAN

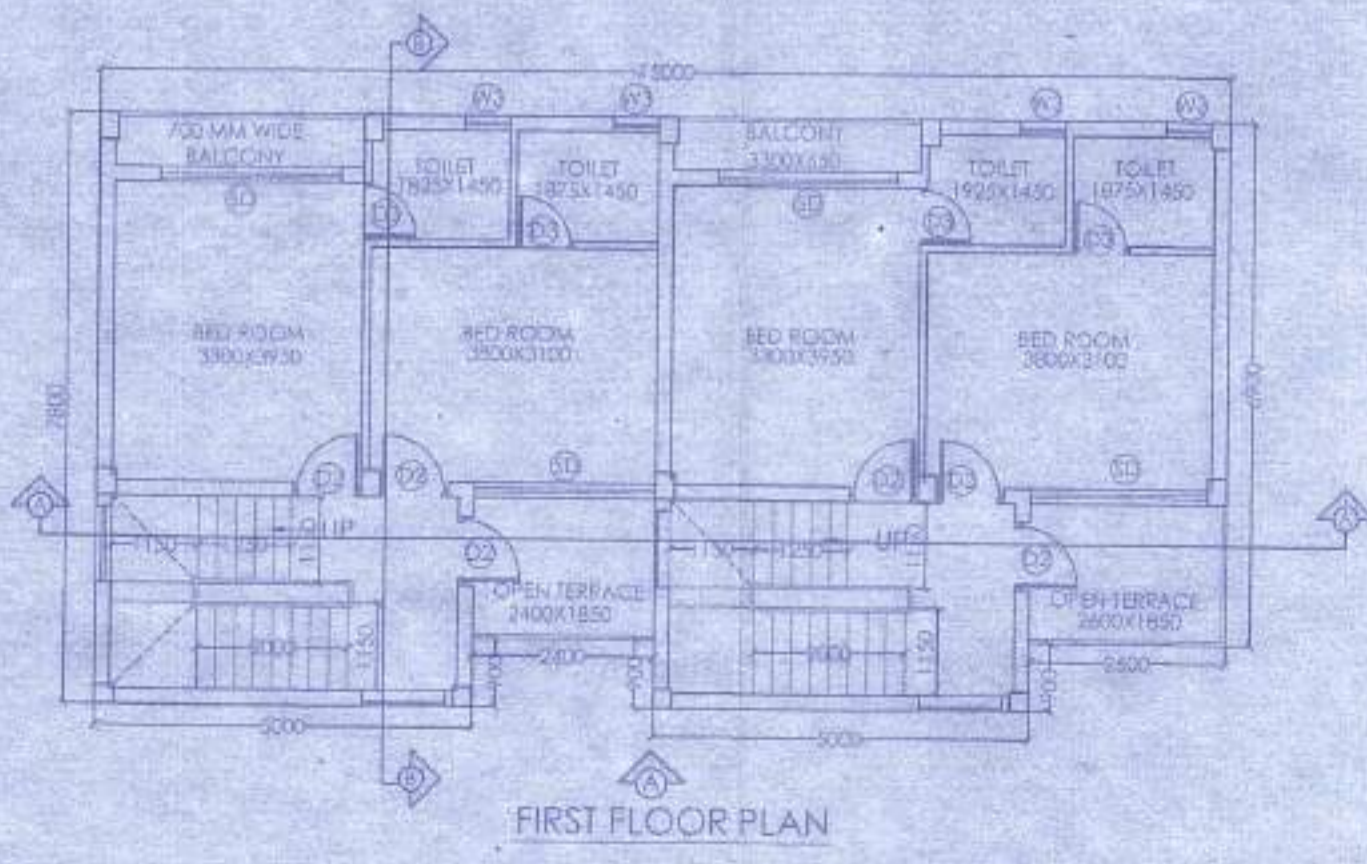

FIRST FLOOR PLAN

APPROVAL :

Attested
 Plan Approved and Ordered
 For total Covered area 2422 Sqft
 Fees Received Total Rs. 5555/-
 (In Words) Rs. Five thousand five hundred and fifty five only
 Valid Up To 27.04.2024
 Paschim Bishnupur Gram Panchayat
 Bishnupur - I (S) 24 Pgs.



- 1) Validity of the sanction Plan for 3 years upto 27.04.2024
- 2) The safety of structure should be checked as per L.S. Code Permission granted upto 1st floor level.
- 3) The construction should be carried as per specification of L.S. Code & sanctioned plan under the supervision of a qualified supervised Engineer.
- 4) Construction of party wall, soak pit and waste water line should follow by owner.
- 5) Any deviation from the plan shall require sanction.

Prothon
 Paschim Bishnupur G.P.
 Bishnupur - I, South 24 Pgs.

DOOR			
MARKED	WIDTH	LINTEL	SPECI.
D	1200	2100	
D1	900	2100	
D2	800	2100	
D3	750	2100	

WINDOW			
MARKED	WIDTH	HEIGHT	SILL
W1	1500	1350	750
W2	900	1200	900
W3	600	900	1200

PROPOSED TWO STORIED BUNGALOW AT R.S. DAG NO. 13(P), 14(P) MOUZA-UTTAR KAZIRHAT, J.L. NO -22 UNDER P.S. BISHNUPUR, P.O. RASAPUNJA, DIST- SOUTH 24 PARGANAS, UNDER PASCHIM BISHNUPUR GRAM PANCHAYAT.

I CERTIFY THAT ALL THE ARCHITECTURAL DRAWINGS OF PROPOSED TWO STORIED BUNGALOW AT 13(P) 14(P) MOUZA-UTTAR KAZIRHAT, J.L. NO -22 UNDER P.S. BISHNUPUR, P.O. RASAPUNJA, DIST- SOUTH 24 PARGANAS, UNDER PASCHIM BISHNUPUR GRAM PANCHAYAT HAVE BEEN PREPARED BY ME COMPLYING WITH THE PROVISIONS OF THE NATIONAL BUILDING CODE 2016 AND THE WEST BENGAL MUNICIPAL BUILDING RULES 2007. NO SUCH WRONG AND INCORRECT INFORMATION HAS BEEN FURNISHED BY ME INCLUDING AREA CALCULATION CHARTS IN THIS DRAWING AND NO VIOLATION OF THE PROVISIONS OF THESE RULES WILL BE FOUND IN ANY OF THE DRAWINGS AND DOCUMENTS SUBMITTED TO THE SANCTIONING AUTHORITY FOR OBTAINING SANCTIONS.

SOURAV KAY
 ARCHITECT (B. Arch)
 Reg. No. CA/2009/44 LLG
 Signature of Architect / Engineer

Shiv Niketan Pvt. Ltd.
 Director

AUTHORIZED SIGNATORY

TITLE: GROUND FLOOR PLAN, FIRST FLOOR PLAN, ROOF PLAN, ELEVATION AT SIDE A, SECTION AT AA AND SECTION AT BB	
DRAWN BY	SHRABATI TANKA
CHECKED BY	ATANKA C
SCALE: 1:100	DATE: 12.11.18
SUBMISSION DRAWING	
DRAWING NO.	REVISION NO.
SEMS-BANG ARCH-P&E-BUNGALOW-11.12.18	

৫নং ফর্ম (২) ও ১০(৬) | জি.পি. কোড. নং - ০৯ রসিদ নং-জি.পি. আই.ডি. নং-১৬০৪০৯১১/N



ক্রমিক নং- 55

বিবিধ প্রাপ্তির রসিদ
পশ্চিম মেদিনীপুর গ্রাম পঞ্চগায়েত
বিষ্ণুপুর-১নং ব্লক দক্ষিণ ২৪ পরগণা।

কার কাছ থেকে পাওয়া গেল Shy Shakti PVT. LTD
ঠিকানা Uttara Kandi hat
5555/- টাকা(খয়) Five thousand five hundred and fifty five only.
নগরে / ক্রেত নং তার বাষ
গাথা Building permission ফি বাবদ পেলাম। তারিখ 27.04.19

ইমার খাত :
কৈশদ বিবরণ (যদি কিছু থাকে)

সচিব বা অনুমোদিত কর্মচারীর তাং সহ স্বাক্ষর

Prodhon
Paschim Medinipur District Milk Producers' Cooperative Societies Union Limited
Paschim Medinipur Block, Paschim Medinipur, West Bengal

দুইদিকে কালি আছে এমন কার্বন ব্যবহার করিতে হইবে।

নং ফর্ম [সিস্টেম (২) ও ১০(৬)] জি.পি. কোড. নং - ০৯ রসিদ নং-জি.পি. আই.ডি. নং-১৬০৪০৯১১/N

ক্রমিক নং-



বিবিধ প্রাপ্তির রসিদ

পশ্চিম বিষ্ণুপুর গ্রাম পঞ্চায়েত

বিষ্ণুপুর-১নং ব্লক, দক্ষিণ ২৪ পরগণা।

১৪

কর কাছ থেকে পাওয়া গেল ১৯১ ক্র. পশ্চিম

ঠিকানা Usta's Kanchhat

৫৫৫৫/৫ টাকা (কথায়) Five thousand five hundred and fifty five only

নগদে / ডেক নং

তার

মাথা Don'tor Deaf. বাবদ পেলাম।

বার্ষিক

তারিখ ২৪.০৭-১৬

জমার খাত :

বিনদ বিবরণ (যদি কিছু থাকে)

সচিব বা অননুমোদিত কর্মচারীর তাং সহ স্বাক্ষর

দুইদিকে কালি আছে এমন কার্বন ব্যবহার করিতে হইবে।

Panchayat Pradhan
Usta's Kanchhat
Paschim Bardhaman Block-1

গ্রামপঞ্চায়েত এলাকার মধ্যে কাঠামো বাড়ি নির্মাণ বা বর্তমান বাড়ি বা কাঠামো পরিবর্তন বা পরিবর্তন করার জন্য আবেদন পত্র (দুই প্রস্থ দাখিল করতে হবে)

প্রতি

প্রধান,

পশ্চিম বিষ্ণুপুর গ্রাম পঞ্চায়েত

আমি
দাগ নং.....

খানার জমির উপরে একটি নতুন বাড়ি/কাঠামো তৈরী করতে বা বর্তমান বাড়ি বা কাঠামোতে পরিবর্তন/পরিবর্তন করার জন্য

পূর্ব -
পশ্চিম -
উত্তর -
দক্ষিণ -

২। আমি এতদ্বারা ঘোষণা করছি যে, আমি যে জমির ওপর নতুন বাড়ি/কাঠামো তৈরী করতে বা বর্তমান বাড়ি বা কাঠামোতে পরিবর্তন করার জন্য আবেদন করছি সেই জমির দায়মুক্ত নথ, দখল ও মালিকানা আমার কাছে আছে। আমার এই দাবির সপক্ষে আমি প্রয়োজনীয় প্রমাণ পত্র প্রেপ করছি।

৩। আমি অগ্নিকার করছি যে, সমস্ত সীমানা থেকে অন্ততঃ এক মিটার দশ ভাগের নয় ভাগ ছাড় দিয়া প্রস্তাবিত কাঠামো বা বাড়ির দেওয়াল তৈরী করব।

৪। আমি প্রস্তাবিত নির্মাণের দুই/তিন প্রস্ত জমির নক্সা জমা করলাম।

৫। আমি আরও অঙ্গীকার করছি যে, বাড়ির নক্সাতে গ্রামপঞ্চায়েত যে সমস্ত পরিবর্তনের নির্দেশ দেবে তা সঠিক ভাবে মেনে নির্মাণ কার্য করব।

৬। আমি এতদ্বারা আরও ঘোষণা করছি যে, কলকাতা মহানগর এলাকায় অথবা কোন বিমানবন্দরের পাশে বা কাছে যা কোন প্রতিকূলতা সৃষ্টি করতে পারে, কোন সংরক্ষিত এলাকার মধ্যে কোন নির্মাণ কার্য করছি না।

৭। আমি আরও অঙ্গীকার করছি যে, বাড়ির নক্সার অনুমোদিত কপি সমেত অনুমতি পাওয়ার আগে বা অনুমতি প্রদানের নির্ধারিত সময়সীমার আগে আমি নির্মাণ কার্য শুরু করব না।

৮। আমি এতদ্বারা আরও অঙ্গীকার করছি যে, সংশ্লিষ্ট বিধি বা নিয়মাবলী অনুযায়ী গ্রাম পঞ্চায়েত যদি আরো কি ধার্য করে তা জমা দিতে বাধ্য থাকব।

(যেগুলি প্রযোজ্য নয় সেগুলি কেটে দিতে হবে)

Signature Director

স্বাক্ষর.....

পুরো নাম.....

ঠিকানা.....

তারিখ.....

নতুন কাঠামো বা বাড়ি নির্মাণ বা পরিবর্ধন বা পরিবর্ধন করার জন্য দেয়ফি

গ্রাম পঞ্চায়েতের এলাকা	নতুন গৃহ নির্মাণ বা পরিবর্ধন বা পরিবর্ধন	কাঁতা বাড়ি	আধা পাকা বাড়ি		পাকা বাড়ি সেকের মোট আয়তনের প্রতি স্কেয়ার ফুটের ভিত্তিতে	
			বন্দোবস্তের জন্য নির্মাণ (৪)	ব্যবসায়িক জন্য নির্মাণ (৫)	বন্দোবস্তের জন্য নির্মাণ (৬)	ব্যবসায়িক জন্য নির্মাণ (৭)
(১)	(২)	(৩)	(৪)	(৫)	(৬)	(৭)
গ্রাম পঞ্চায়েত কে এম ডি এ বা অন্য কোন ডেভেলপমেন্ট অথরিটির বা উন্নয়ন কর্তৃপক্ষের এলাকার বাইরে হলে	নতুন গৃহ নির্মাণ পরিবর্ধন বা পরিবর্ধন	৬০.০০ টাকা নাই	১৫০.০০টাকাঃ ১০০.০০টাকাঃ	৩০০.০০টাকাঃ ২০০.০০টাকাঃ	৫০ পায়া ৫০ পায়া	১ টাকা ১ টাকা
গ্রাম পঞ্চায়েত কে এম ডি এ বা অন্য কোন ডেভেলপমেন্ট অথরিটির বা উন্নয়ন কর্তৃপক্ষের এলাকার ভিতরে হলে	নতুন গৃহ পরিবর্ধন বা পরিবর্ধন	৮০ টাকা নাই	২৫০.০০টাকাঃ ২৫০.০০টাকাঃ	৫০০.০০টাকাঃ ২৫০.০০টাকাঃ	১টাঃ ৫০পাঃ ১টাঃ ৫০পাঃ	২টাঃ ৫০পাঃ ২টাঃ ৫০পাঃ

বসতবাড়ি তৈরীর নিয়ম বিধি

- ১। রাজ্য সরকার এ বিষয়ে যেমন নির্দেশ দেবেন সেই নির্দেশ মেনে চলতে হবে।
- ২। জমির চারপাশে ৯০ সেন্টিমিটার আয়গা ছাটীর দেওয়া যাবে (ছাটীর যদি হিট বা কন্ট্রিক্টের হয়)
- ৩। দুটি বাড়ির মাঝে অবশ্যই ১.৮০ মিটার দূরত্ব থাকতে হবে।
- ৪। সর্বোচ্চ ১৫ মিটার উঁচু বাড়ি করা যাবে।
- ৫। বাড়ির মাঝেকার এতিটি ঘর ৬ বর্গমিটারের কম হবে না এবং ২.২০ মিটারের কম চওড়া হবে না।
- ৬। রাস্তাঘরে ৩ বর্গমিটারের কম হবে না এবং ১.৫০ মিটারের কম চওড়া হবে না।
- ৭। পৃথক পায়খানা এবং স্নানাগার থাকলে তার ধাতোকটিতে কমপক্ষে ০.৮ বর্গমিটার* করতে হবে এবং কমপক্ষে ০.৮৫ মিটার *চওড়া করতে হবে। আর যদি পায়খানা এবং স্নানাগার একসাথে হয় তাহলে কমপক্ষে ১.৫০ বর্গমিটারের করতে হবে এবং চওড়া কমপক্ষে ০.৯০ মিটার করতে হবে।
- ৮। ঘরগুলি উচ্চতা মেঝে থেকে কমপক্ষে ২.৬০ মিটার করতে হবে। আর রাস্তাঘর, স্নানঘর, পায়খানা, বাসনঘর উচ্চতা কমপক্ষে ২.১০ মিটার করতে হবে।

বি. দ্র. ৪- আবেদনকারীকে ৪নং ফর্মে দুইগ্রহ দরখাস্ত গ্রামপঞ্চায়েতে জমা দিতে হবে। দরখাস্তের সঙ্গে বাড়ির দুইগ্রহ নকশা জমির মালিকানা - সংক্রান্ত দলিল ও অন্যান্য নথিপত্রের কপি জমা দিতে হবে। এই ৪নং ফর্ম গ্রাম পঞ্চায়েতের কাছ থেকে কিনতে হবে।

* ১বর্গমিটার = ১০.৭৬৩৬৩৯ বর্গফুট। ** ১ মিটার = ৩ ফুট ৩৩৭ ইঞ্চি।

গ্রামপঞ্চায়েত কর্তৃক প্রদত্ত আদেশ/বাতিল

১। পশ্চিম বিষ্ণুপুর গ্রাম পঞ্চায়েত 24-01-19 M-8 (তারিখ)-এর সভায় গৃহিত সিদ্ধান্ত বলে
শ্রী/শ্রীমতী Shy Shakti PVT.LTD. Lalit Bistua এর
12 (নং) 24-01-19 (তারিখ) আবেদন পত্র অনুযায়ী যথাযত তদন্ত
করিয়া শ্রী/শ্রীমতী Lalit Bistua কে
Hos.Kazirbad মৌজায় যাহার জে.এল.নং 22 এবং
22 নং আর.এস.দাগের/দাগসমূহের উপর একটি কাঠামো নির্মাণ/একটি গৃহ
নির্মাণ/গৃহেরকোন অংশ নির্মাণ/গৃহের কোন অংশ বর্ধন -এর জন্য অনুমতি প্রদান করা হইল। আগামী
27.04-2022 তারিখের মধ্যে নির্মাণ কার্য শেষ করিতে হইবে।

২। গ্রাম পঞ্চায়েত (তারিখ)-এর সভায় গৃহিত সিদ্ধান্ত বলে
শ্রী/শ্রীমতী এর নিকট হইতে একটি কাঠামো নির্মাণ/একটি
গৃহনির্মাণ/গৃহেরকোন অংশ নির্মাণ/গৃহেরকোন অংশ বর্ধনের জন্য _____ নং
(তারিখ) -এ প্রাপ্ত আবেদন পত্রটি নিম্নলিখিত কারণের জন্য/কারণসমূহের জন্য
বাতিল করা হইল।

(ক)
(খ)
(গ)
(ঘ)
(ঙ)



Pradhan
Paschim Bishnupur G.P.,
Bishnupur - I, South 24 Pgs

27-04-2019

তারিখ পশ্চিম বিষ্ণুপুর গ্রামপঞ্চায়েত
প্রধানের স্বাক্ষর
পশ্চিম বিষ্ণুপুর গ্রামপঞ্চায়েত

(অপ্রয়োজনীয় অংশগুলি কাটিয়া দিন)

গ্রামপঞ্চায়েত এলাকায় কাঠামো নির্মাণের বা গৃহ নির্মাণের বা
গৃহের কোন অংশ নির্মাণের বা গৃহের কোন অংশ বর্ধনের
অনুমোতি প্রাপ্তির জন্য প্রদেয় আবেদন পত্রটি বাতিল

মাননীয় প্রধান

পশ্চিম বিষ্ণুপুর গ্রাম পঞ্চায়েত

মহাশয়/মহাশয়া,

কাঠামো নির্মাণের/গৃহ নির্মাণের/গৃহের কোন অংশ নির্মাণের/গৃহের কোন অংশ বর্ধনের জন্য আপনাকে
লিখিত আশার _____ (নং) _____ (তারিখ) দরখাস্তটি বাতিল হওয়ায়
আপনার _____ (নং) _____ (তারিখ) রসিদ বলে অমুকৃত
_____ (টিকাক) ফেরত পাইবার জন্য আপনাকে অনুরোধ করছি।

তারিখ _____

আবেদনকারীর স্বাক্ষর

আবেদনকারীর ঠিকানা _____

আবেদনকারীর পিতা/স্বামীর নাম _____

_____ (ঠিকানা-র) স্বী/স্বীমতী _____

_____ (টিকাক) প্রদান করা হউক।

তারিখ _____

পশ্চিম বিষ্ণুপুর গ্রামপঞ্চায়েত

প্রধানের স্বাক্ষর
পশ্চিম বিষ্ণুপুর গ্রামপঞ্চায়েত

_____ (ঠিকানা-র) স্বী/স্বীমতী _____

_____ (টিকাক) প্রদান করা হউক।

তারিখ _____

পশ্চিম বিষ্ণুপুর গ্রামপঞ্চায়েত

প্রধানের স্বাক্ষর
পশ্চিম বিষ্ণুপুর গ্রামপঞ্চায়েত

গ্রামপঞ্চায়েত এলাকায় কাঠামো নির্মাণের বা গৃহ নির্মাণের বা
গৃহের কোন অংশ নির্মাণের বা গৃহের কোন অংশ বর্ধনের
অনুমোতি প্রাপ্তির জন্য প্রদেয় আবেদন পত্রটি বাতিল

মাননীয় প্রধান

পশ্চিম বিষ্ণুপুর গ্রাম পঞ্চায়েত
মহাশয়/মহাশয়া,

কাঠামো নির্মাণের/গৃহ নির্মাণের/গৃহের কোন অংশ বর্ধনের জন্য আপনাকে
লিখিত আশার _____ (নং) _____ (তারিখ) দরখাস্তটি বাতিল হওয়ায়
আপনার _____ (নং) _____ (তারিখ) রসিদ বহলে অযাকৃত
_____ (টিক) কেবলত পাইবার জন্য আপনাকে অনুরোধ করছি।

তারিখ

আবেদনকারীর স্বাক্ষর

আবেদনকারীর ঠিকানা

আবেদনকারীর পিতা/স্বামীর নাম

_____ (ঠিকানা-র) স্ত্রী/স্বামী

_____ কে _____ (টিকা) প্রদান করা হউক।

তারিখ

পশ্চিম বিষ্ণুপুর গ্রামপঞ্চায়েত

প্রধানের স্বাক্ষর
পশ্চিম বিষ্ণুপুর গ্রামপঞ্চায়েত

_____ (ঠিকানা-র) স্ত্রী/স্বামী

_____ কে _____ (টিকা) প্রদান করা হউক।

তারিখ

পশ্চিম বিষ্ণুপুর গ্রামপঞ্চায়েত

প্রধানের স্বাক্ষর
পশ্চিম বিষ্ণুপুর গ্রামপঞ্চায়েত